



Ficha Técnica del Programa presupuestario

1. Diagnóstico del Programa presupuestario

Datos de identificación del Programa Presupuestario (Pp)	
Nombre del Municipio:	Molcajac
Ejercicio fiscal:	2025
Nombre del Programa presupuestario:	Bienestar y Humanismo para el Progreso
Clave del Programa presupuestario:	BHP02
Dependencia o Entidad responsable del Pp:	Sistema DIF Municipal / Regidurías y Sindicatura

1.1 Descripción del Problema

Antecedentes y definición del problema

El Municipio de Molcajac carece de servicios de Desarrollo Integral de la Familia, Salud, Educación, Cultura, Deporte, Igualdad Sustantiva y Grupos Vulnerables eficientes, que garanticen condiciones de bienestar necesarias para el progreso.

Justificación del Pp

Al contribuir al bienestar de los habitantes del municipio mediante acciones de Desarrollo Integral de la Familia, Salud, Educación, Cultura, Deporte, Igualdad Sustantiva y Grupos Vulnerables eficientes, que garanticen condiciones de bienestar necesarias para el progreso, este Programa Presupuestario atiende el problema que le da origen, considerando las acciones que se deben realizar en materia de bienestar y humanismo necesarias para un entorno que favorezca el progreso de los habitantes del municipio, que son su población objetivo, se crea porque es necesario implementar los recursos basados en resultados para alcanzar el bienestar deseado.

Estado actual del problema

La insuficiencia de acciones de Desarrollo Integral de la Familia, Salud, Educación, Cultura, Deporte, Igualdad Sustantiva y Grupos Vulnerables eficientes, que garanticen condiciones de bienestar necesarias para el progreso, genera percepción negativa en la población, pocas oportunidades de inversión y detonación económica

Evolución del problema

La atención de acciones de Desarrollo Integral de la Familia, Salud, Educación, Cultura, Deporte, Igualdad Sustantiva y Grupos Vulnerables eficientes, que garanticen condiciones de bienestar necesarias para el progreso, permitirá mejorar la percepción ciudadana, la confianza y su propio bienestar

Experiencias de atención

En la medida en que se genere confianza en la ciudadanía se incentiva la participación ciudadana y se avanza hacia mejores niveles de bienestar y combate al rezago social

1.2 Metodología para la identificación de la población objetivo y definición de fuentes de información.

Para llevar a cabo la aplicación de la MML-MIR se atendió a lo establecido en los lineamientos de Diseño, Modificación y Eliminación de los programas Presupuestarios del Municipio

Definición y cuantificación de los conceptos poblacionales del Pp

Población Potencial	Población total del Municipio de Molcaxac	Cuantificación:	6668
		Criterios de Focalización	Territorio
Población Objetivo	Población determinada en el Programa Presupuestario	Cuantificación:	6668
		Criterios de Focalización	Población en general
Población atendida (beneficiarios)	Población beneficiada por el Programa Presupuestario en el Ejercicio 2024	Cuantificación:	1,627
		Criterios de Focalización	Personas pertenecientes a grupos vulnerables

Elaboró

 Lic. Moisés Alvarado Ibarra
 CONTRALORÍA MUNICIPAL
 H. AYUNTAMIENTO DE MOLCAXAC, PUE.
 2024-2027

Revisó

 Ing. Ussew Alcalá Acero
 TESORERÍA MUNICIPAL
 H. AYUNTAMIENTO DE MOLCAXAC, PUE.
 2024-2027

Autorizó

 Dr. Roberto Payada Corio
 PRESIDENCIA MUNICIPAL
 H. AYUNTAMIENTO DE MOLCAXAC, PUE.
 2024-2027



Ficha Técnica del Programa presupuestario

2. Estructura Analítica del Programa presupuestario

Datos de identificación del Programa presupuestario (PP)	
Nombre del Municipio:	Molcaxac
Ejercicio fiscal:	2015
Nombre del Programa presupuestario:	Bienestar y Humanismo para el Progreso
Clave del Programa presupuestario:	BH02
Dependencia o Entidad responsable del PP:	Sistema Dir. Municipal / Regiduría y Sindicatura
Área del problema	

Limitado bienestar de los habitantes del municipio por acciones de Desarrollo Integral de la Familia, Salud, Educación, Cultura, Deporte, Igualdad Sustantiva y Grupos Vulnerables Insuficientes

Percepción negativa de los habitantes del municipio en materia de Bienestar y Humanismo promovida por el Gobierno Municipal

La población del Municipio de Molcaxac carece de servicios eficientes de Desarrollo Integral de la Familia, Salud, Educación, Cultura, Deporte, Igualdad Sustantiva y Grupos Vulnerables

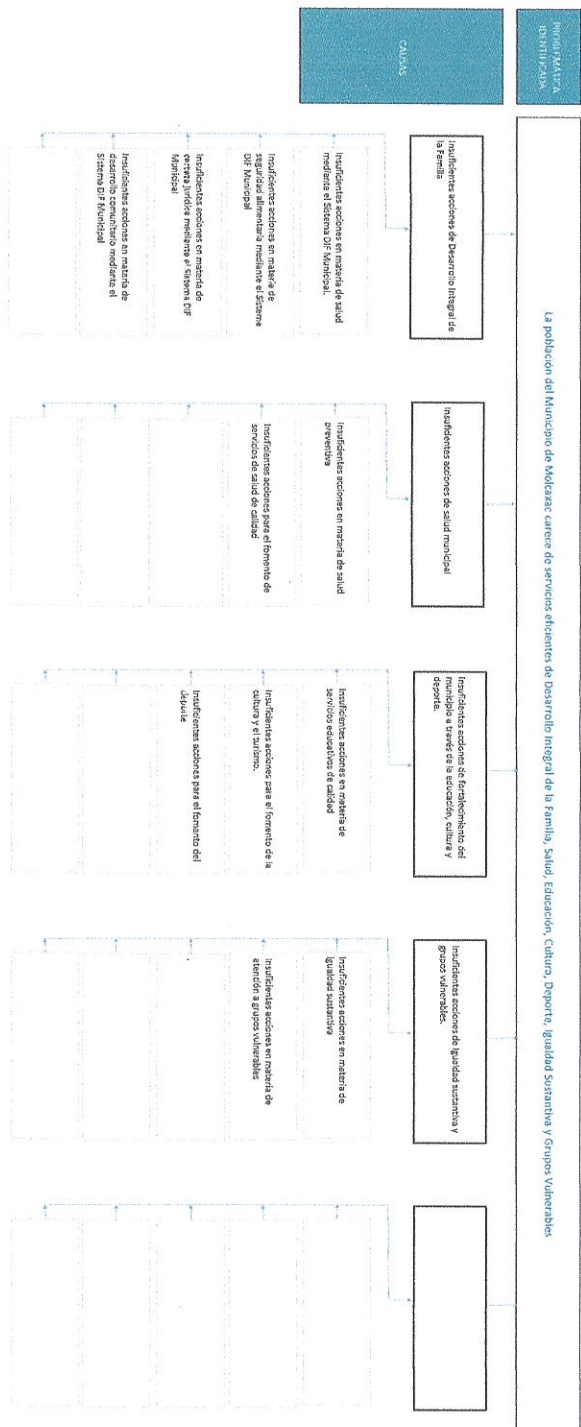

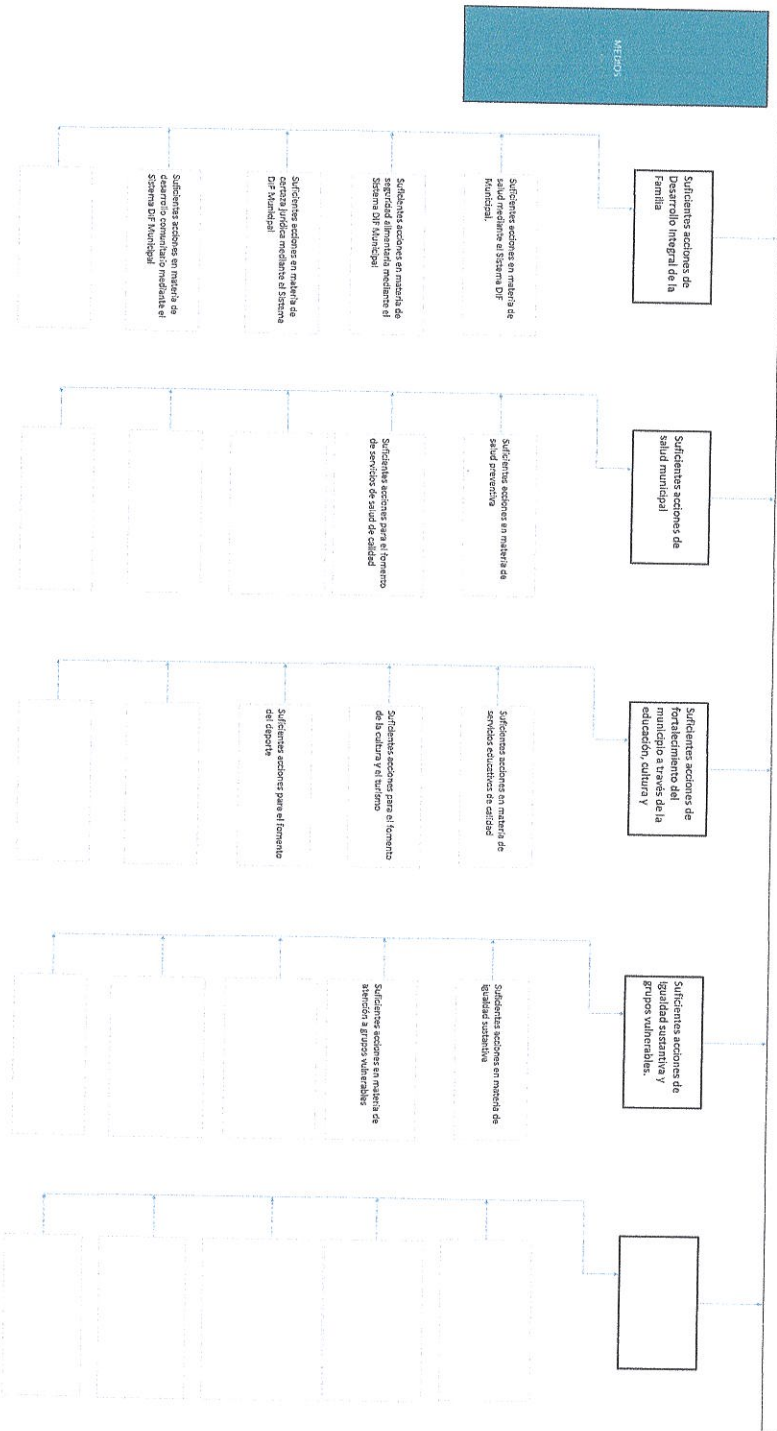
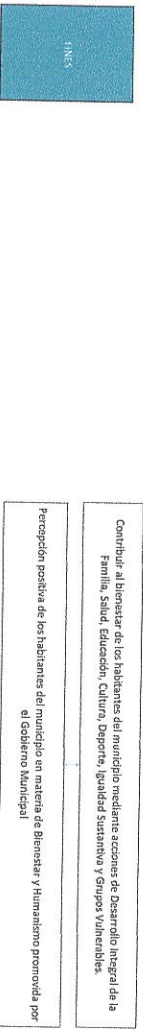

Elaborar presupuesto por partidas mensuales que contribuyan a la realización del programa con la ejecución de acciones que permitan mejorar el bienestar de los habitantes del municipio.

Los mecanismos para la entrega de bienes y servicios, considerados en el presente Programa Presupuestario, son efectivos y atienden a la población objetivo, que son los habitantes del municipio de Molcaxac, dado que fueron resultado de la aplicación de la Metodología de Marco Lógico como herramienta de planeación estratégica y se fundamenta en los principios que las acciones establecidas, para la atención de acciones de Desarrollo Integral de la Familia, Salud, Educación, Cultura, Deporte, Igualdad Sustantiva y Grupos Vulnerables contribuyen al bienestar de los habitantes del municipio.

Estado

Lic. María Julia Rodríguez

SECRETARÍA MUNICIPAL
H. AYUNTAMIENTO DE MOLCAXAC, PUE.
2024-2027

Recepción

Ing. María Victoria Torres



TESORERÍA MUNICIPAL
H. AYUNTAMIENTO DE MOLCAXAC, PUE.
2024-2027

Ayuntamiento

Dr. Oscar Rafael Cruz

PRESIDENCIA MUNICIPAL
H. AYUNTAMIENTO DE MOLCAXAC, PUE.
2024-2027



Ficha Técnica del Programa presupuestario

3. Alineación del Programa presupuestario a los Instrumentos de Planeación Estratégica

Datos de identificación del Programa Presupuestario (Pp)

Nombre del Municipio: Michoacán

Ejercicio fiscal: 2025

Nombre del Programa presupuestario: Bienestar y Humanismo para el Progreso

Clave del Programa presupuestario: BHP02

Dependencia o Entidad responsable del Pp: Sistema DIF Municipal / Regadunas y Sinderura

Nivel de objetivo de la MIR	Objetivos de Desarrollo Sostenible (ODS) Agenda 2030	Metas	Objetivos con enfoque de perspectiva de género e igualdad
<p>Fin</p> <p>Contribuir al bienestar de los habitantes del municipio mediante acciones de Desarrollo Integral de la Familia, Salud, Educación, Cultura, Deporte, Igualdad Sustantiva y Grupos Vulnerables.</p>	<p>5. Lograr la igualdad entre los géneros y el empoderamiento de todas las mujeres y niñas</p>	<p>5.5. Segurar la participación plena y efectiva de las mujeres y la igualdad de oportunidades de liderazgo a todos los niveles de decisión en la vida política, económica y pública.</p> <p>5.4. Fortalecer reformas que otorguen a las mujeres igualdad de derechos y oportunidades de desarrollo y al control de los recursos naturales, de conformidad con las leyes nacionales.</p> <p>5.2. Adoptar y fortalecer políticas acertadas y leyes aplicables, para promover igualdad de género y el empoderamiento de todas las mujeres y niñas a todos los niveles</p>	<p>Igualdad sustantiva, las personas tendrán acceso al mismo trato y oportunidades para el reconocimiento, goce o ejercicio de los derechos humanos y las libertades fundamentales</p>
<p>Propósito</p> <p>La población del Municipio de Michoacán cuenta con mejores servicios de Desarrollo Integral de la Familia, Salud, Educación, Cultura, Deporte, Igualdad Sustantiva y Grupos Vulnerables</p>	<p>5. Lograr la igualdad entre los géneros y el empoderamiento de todas las mujeres y niñas</p>	<p>5.5. Segurar la participación plena y efectiva de las mujeres y la igualdad de oportunidades de liderazgo a todos los niveles de decisión en la vida política, económica y pública.</p> <p>5.4. Fortalecer reformas que otorguen a las mujeres igualdad de derechos y oportunidades de desarrollo y al control de los recursos naturales, de conformidad con las leyes nacionales.</p> <p>5.2. Adoptar y fortalecer políticas acertadas y leyes aplicables, para promover igualdad de género y el empoderamiento de todas las mujeres y niñas a todos los niveles</p>	<p>Igualdad sustantiva, las personas tendrán acceso al mismo trato y oportunidades para el reconocimiento, goce o ejercicio de los derechos humanos y las libertades fundamentales</p>

Alineación al Plan Municipal de Desarrollo

Eje	Eje 2: Bienestar y Numarismo para el progreso.
Objetivo	Mejorar la calidad de vida de los habitantes del municipio, mediante los acciones de asistencia social, promoción de la salud, educación e infraestructura municipal de calidad.
Estrategias	<p>Programa 2.1. Atención y cuidado a quien más lo necesita.</p> <p>Programa 2.2. Municipio sano. Programa</p> <p>2.3. Fortalecimiento del municipio a través de la educación, cultura y deporte.</p>
Líneas de Acción	Acciones en materia de seguridad alimentaria, certeza jurídica, igualdad sustantiva y grupos vulnerables, salud, prevención de enfermedades, educación, fomento de la cultura y del deporte.
Alineación al Plan Estatal de Desarrollo	
Eje	Eje 1: Bienestar con Bienestar
Temáticas	La prioridad es la equidad, mejoramiento para garantizar su salud, educación, vivienda y un desarrollo social equitativo que permita a cada persona vivir con dignidad y alcanzar sus sueños.
Objetivo	<p>1.1.1 Impulsar el bienestar integral de la población con vocación social y humanismo mexicano. Fomentar la calidad de vida de las y los poblados con un enfoque humanista en el sector salud. 1.2.1 Incrementar la calidad de vida de las y los poblados con un enfoque humanista en el sector salud. 1.3.1 Impulsar la educación bajo un enfoque de interculturalidad crítica con equidad, inclusión y protección humana. 1.4.1 Garantizar el acceso inclusivo a los derechos culturales en el estado. 1.5.1 Incrementar la actividad física, el deporte y la participación comunitaria. 1.6.1 Contribuir al desarrollo humano de personas en estado de vulnerabilidad.</p>
Estrategias	<p>1.1.1.1 Impulsar programas de desarrollo social para el bienestar integral. 1.2.1.1 Fortalecimiento de la prevención y la promoción de la salud. 1.2.1.2 Conformación de redes integrales de salud en las regiones del estado. 1.2.1.3 Integración del sector salud con vision humanistas para todos los poblados. 1.3.1.1 Fomento del deporte y la recreación. 1.3.1.2 Vinculación entre la comunidad, gobierno e iniciativa privada. 1.3.1.3 Implementación de programas educativos con perspectiva intercultural, humana, igualdad sustantiva y accesible. 1.4.1.1 Fomento a la cultura y patrimonio tangible y comunitario. 1.5.1.2 Promoción de la cultura del deporte y la actividad física en la población. 1.6.1.1 Fortalecimiento de la asistencia social integral a población con alguna situación de vulnerabilidad.</p>
Líneas de Acción	<p>1.1.1.1.1 Mejorar la infraestructura comunitaria, bienes o servicios básicos con equidad poblada. 1.1.1.1.2 Fortalecer los mecanismos de acceso a una buena alimentación. 1.2.1.1.2 Fomentar la cultura de la prevención, mediante la inmunización, hábitos y estilos de vida saludables. 1.2.1.1.3 Establecer programas de atención integral para la población vulnerable. 1.2.1.1.4 Promover la participación de la sociedad, autoridades de gobierno y comunidad escolar. 1.2.1.1.5 Promover proyectos educativos con enfoque de la inclusión y equidad que fomente la cultura de la prevención y la promoción de la salud. 1.2.1.1.6 Promover la participación de la sociedad, autoridades de gobierno y comunidad escolar. 1.3.1.1 Promover los espacios culturales y eventos literarios para la inclusión y la cohesión social. 1.4.1.1.6 Fomentar el patrimonio tangible y comunitario. 1.5.1.2.1 Promover estrategias de activación física entre la población que promuevan un impacto positivo en su salud. 1.6.1.1.1 Asegurar el acceso a alimentos nutritivos, inclusivos y de calidad. 1.6.1.1.2 Impulsar el desarrollo humano integral.</p>
Indicadores	Experiencia de vida sin tener, grado promedio de escolaridad, índice de acceso a los derechos culturales, Espacios de incremento de asistencia social

ESTADOS UNIDOS MEXICANOS

CONTRALORIA MUNICIPAL
H. AYUNTAMIENTO DE MOLCAXAC, PUE.
2024-2027

Elaboró: 
Lic. Mónica 
Concejal Municipal

Revisó: 
Ing. Lisbeth 
Tesorera Municipal

AUTORIZO: 
Dr. Roberto 
Presidente Municipal

ESTADOS UNIDOS MEXICANOS

TESORERÍA MUNICIPAL
H. AYUNTAMIENTO DE MOLCAXAC, PUE.
2024-2027

ESTADOS UNIDOS MEXICANOS

PRESIDENCIA MUNICIPAL
H. AYUNTAMIENTO DE MOLCAXAC, PUE.
2024-2027



Ficha Técnica del Programa presupuestario

4. Matriz de Indicadores para Resultados (MIR)

Datos de Identificación del Programa Presupuestario (PP)		Mollaca
Nombre del Municipio:		
Espectro Legal:		
Nombre del Programa Presupuestario:	Bienestar y Humanismo para el Progreso	2025
Código del Programa Presupuestario:		1501
Dependencia o Entidad responsable del PP:	Símbolo del Municipio / Registros y Estructura	

Nivel	Resumen Narrativo (Objetivos)	Indicadores (Nombre del indicador y método de cálculo)	Medios de Verificación	Supuestos
FIN	Contribuir al bienestar de los habitantes del municipio mediante acciones de Desarrollo Integral de la Familia, salud, Educación, Cultura, Deporte, Igualdad Sustantiva y Grupos Vulnerables.	Porcentaje de acciones de Desarrollo Integral de la Familia, salud, Educación, Cultura, Deporte, Igualdad Sustantiva y Grupos Vulnerables en 2025	Informes de actividades de las áreas responsables	El municipio no registra amenazas externas en temas de salud pública que rebasen la competencia municipal. La actualización de las reglas de operación de los recursos permitan su ejecución en este tema, la implementación de los recursos se da en tiempo y forma de conformidad con el programado. No se presentan en el municipio contingencias por desastres naturales o conflictos sociales que afecten los presupuestos de ingresos y egresos.
		Porcentaje de acciones beneficiadas con acciones en materia de Desarrollo Integral de la Familia, Salud, Educación, Cultura, Deporte, Igualdad Sustantiva y Grupos Vulnerables	Informe de actividades de las áreas responsables	El municipio no registra amenazas externas en temas de salud pública que rebasen la competencia municipal. La actualización de las reglas de operación de los recursos permitan su ejecución en este tema. No se presentan en el municipio contingencias por desastres naturales o conflictos sociales que afecten los presupuestos de ingresos y egresos.
		Porcentaje de acciones de Desarrollo Integral de la Familia ejecutadas en 2025	Informes de actividades de las áreas responsables	El municipio no registra amenazas externas en temas de salud pública que rebasen la competencia municipal. La actualización de las reglas de operación de los recursos se da en tiempo y forma de conformidad con el programado. No se presentan en el municipio contingencias por desastres naturales o conflictos sociales que afecten los presupuestos de ingresos y egresos.
		Porcentaje de acciones de salud implementadas en 2025	Informes de actividades de las áreas responsables	El municipio no registra amenazas externas en temas de salud pública que rebasen la competencia municipal. La actualización de las reglas de operación de los recursos se da en tiempo y forma de conformidad con el programado. No se presentan en el municipio contingencias por desastres naturales o conflictos sociales que afecten los presupuestos de ingresos y egresos.
PROPÓSITO	La población del Municipio de Mollaca cuenta con mejores servicios de Desarrollo Integral de la Familia, salud, Educación, Cultura, Deporte, Igualdad Sustantiva y Grupos Vulnerables	Porcentaje de acciones de Desarrollo Integral de la Familia ejecutadas en 2025	Informes de actividades de las áreas responsables	El municipio no registra amenazas externas en temas de salud pública que rebasen la competencia municipal. La actualización de las reglas de operación de los recursos se da en tiempo y forma de conformidad con el programado. No se presentan en el municipio contingencias por desastres naturales o conflictos sociales que afecten los presupuestos de ingresos y egresos.
		Porcentaje de acciones de salud implementadas en 2025	Informes de actividades de las áreas responsables	El municipio no registra amenazas externas en temas de salud pública que rebasen la competencia municipal. La actualización de las reglas de operación de los recursos se da en tiempo y forma de conformidad con el programado. No se presentan en el municipio contingencias por desastres naturales o conflictos sociales que afecten los presupuestos de ingresos y egresos.
		Porcentaje de acciones de educación, cultura y deporte implementadas en 2025	Informes de actividades de las áreas responsables	El municipio no registra amenazas externas en temas de salud pública que rebasen la competencia municipal. La actualización de las reglas de operación de los recursos se da en tiempo y forma de conformidad con el programado. No se presentan en el municipio contingencias por desastres naturales o conflictos sociales que afecten los presupuestos de ingresos y egresos.
		Porcentaje de acciones de igualdad sustantiva y grupos vulnerables implementadas en 2025	Informes de actividades de las áreas responsables	El municipio no registra amenazas externas en temas de salud pública que rebasen la competencia municipal. La actualización de las reglas de operación de los recursos se da en tiempo y forma de conformidad con el programado. No se presentan en el municipio contingencias por desastres naturales o conflictos sociales que afectan los presupuestos de ingresos y egresos.
COMPONENTES	Acciones del Programa de Fortalecimiento del Municipio a través de la educación, cultura y deporte.	Acciones del Programa de Fortalecimiento del Municipio a través de la educación, cultura y deporte.	Informes de actividades de las áreas responsables	El municipio no registra amenazas externas en temas de salud pública que rebasen la competencia municipal. La actualización de las reglas de operación de los recursos se da en tiempo y forma de conformidad con el programado. No se presentan en el municipio contingencias por desastres naturales o conflictos sociales que afectan los presupuestos de ingresos y egresos.
		Acciones del Programa de Igualdad Sustantiva y Grupos Vulnerables implementadas	Informes de actividades de las áreas responsables	El municipio no registra amenazas externas en temas de salud pública que rebasen la competencia municipal. La actualización de las reglas de operación de los recursos se da en tiempo y forma de conformidad con el programado. No se presentan en el municipio contingencias por desastres naturales o conflictos sociales que afectan los presupuestos de ingresos y egresos.
		Acciones del Programa de Igualdad Sustantiva y Grupos Vulnerables implementadas	Informes de actividades de las áreas responsables	El municipio no registra amenazas externas en temas de salud pública que rebasen la competencia municipal. La actualización de las reglas de operación de los recursos se da en tiempo y forma de conformidad con el programado. No se presentan en el municipio contingencias por desastres naturales o conflictos sociales que afectan los presupuestos de ingresos y egresos.
		Acciones del Programa de Igualdad Sustantiva y Grupos Vulnerables implementadas	Informes de actividades de las áreas responsables	El municipio no registra amenazas externas en temas de salud pública que rebasen la competencia municipal. La actualización de las reglas de operación de los recursos se da en tiempo y forma de conformidad con el programado. No se presentan en el municipio contingencias por desastres naturales o conflictos sociales que afectan los presupuestos de ingresos y egresos.

	5					
ACTIVIDADES (COMPONENTE 1)	1.1	Realizar 1,795 acciones en materia de salud mediante el Sistema DIF Municipal	N/A	Informes de actividades de las áreas responsables	La ministración de los recursos se da en tiempo y forma de conformidad con lo programado. No se presentaron en el municipio contingencias por desastres naturales o conflictos sociales que afecten los presupuestos de ingresos y egresos.	
	1.2	Realizar 205 acciones en materia de seguridad alimentaria mediante el Sistema DIF Municipal	N/A	Informe de actividades de las áreas responsables	La ministración de los recursos se da en tiempo y forma de conformidad con lo programado. No se presentaron en el municipio contingencias por desastres naturales o conflictos sociales que afecten los presupuestos de ingresos y egresos.	
	1.3	Realizar 48 acciones en materia de certeza jurídica mediante el Sistema DIF Municipal	N/A	Informe de actividades de las áreas responsables	La ministración de los recursos se da en tiempo y forma de conformidad con lo programado. No se presentaron en el municipio contingencias por desastres naturales o conflictos sociales que afecten los presupuestos de ingresos y egresos.	
	1.4	Realizar 21 acciones en materia de desarrollo comunitario mediante el Sistema DIF Municipal	N/A	Informe de actividades de las áreas responsables	La ministración de los recursos se da en tiempo y forma de conformidad con lo programado. No se presentaron en el municipio contingencias por desastres naturales o conflictos sociales que afecten los presupuestos de ingresos y egresos.	
	1.5					
ACTIVIDADES (COMPONENTE 2)	2.1	Realizar 26 acciones en materia de salud preventiva	N/A	Informe de actividades de las áreas responsables	La ministración de los recursos se da en tiempo y forma de conformidad con lo programado. No se presentaron en el municipio contingencias por desastres naturales o conflictos sociales que afecten los presupuestos de ingresos y egresos.	
	2.2	Realizar 17 acciones para el fomento de servicios de salud de calidad	N/A	Informe de actividades de las áreas responsables	La ministración de los recursos se da en tiempo y forma de conformidad con lo programado. No se presentaron en el municipio contingencias por desastres naturales o conflictos sociales que afecten los presupuestos de ingresos y egresos.	
	2.3					
	2.4					
	2.5					

ACTIVIDADES (COMPONENTE 3)					
3.1	Realizar 14 acciones en materia de servicios educativos de calidad	N/A	Informes de actividades de las áreas responsables	La ministración de los recursos se da en tiempo y forma de conformidad con lo programado. No se presentan en el municipio contingencias por desastres naturales o conflictos sociales que afecten los presupuestos de ingresos y egresos.	
3.2	Realizar 19 acciones para el fomento de la cultura y el turismo	N/A	Informes de actividades de las áreas responsables	La ministración de los recursos se da en tiempo y forma de conformidad con lo programado. No se presentan en el municipio contingencias por desastres naturales o conflictos sociales que afecten los presupuestos de ingresos y egresos.	
3.3	Realizar 3 acciones para el fomento del deporte	N/A	Informes de actividades de las áreas responsables	La ministración de los recursos se da en tiempo y forma de conformidad con lo programado. No se presentan en el municipio contingencias por desastres naturales o conflictos sociales que afecten los presupuestos de ingresos y egresos.	
3.4					
3.5					
ACTIVIDADES (COMPONENTE 4)					
4.1	Realizar 37 acciones en materia de seguridad sustantiva	N/A	Informes de actividades de las áreas responsables	La ministración de los recursos se da en tiempo y forma de conformidad con lo programado. No se presentan en el municipio contingencias por desastres naturales o conflictos sociales que afecten los presupuestos de ingresos y egresos.	
4.2	Realizar 38 acciones en materia de atención a grupos vulnerables	N/A	Informes de actividades de las áreas responsables	La ministración de los recursos se da en tiempo y forma de conformidad con lo programado. No se presentan en el municipio contingencias por desastres naturales o conflictos sociales que afecten los presupuestos de ingresos y egresos.	
4.3					
4.4					
4.5					

ACTIVIDADES (COMPONENTE 5)		Actividad		Medios		Derechos		Frecuencia	
5.1									
5.2									
5.3									
5.4									
5.5									

Caso Total del Programa		Actividad		Medios		Derechos		Frecuencia	
\$	458,800.00	\$	16,873.20	\$	278,099.13	\$	278,099.13		278,099.13

Fuente de Financiamiento		Clasificación Administrativa		Finalidad		Función		Clasificación Funcional y Programática	
1.1 Recursos Fideles:	Ciclo	Especificar: Recursos Fiscales	1.3 Recursos Federales:	Participaciones	Especificar: Participaciones	2. Desarrollo social	2.7 Otros asuntos sociales	2.7.1 Otros Asuntos Sociales	Bienestar y Humansimo para el Progreso
\$		218,800.00							



 Lic. Modesto Andrade Juárez
 Contraloría Municipal
 H. AYUNTAMIENTO DE MOLCAJAC, PUE.
 2024-2027



 Lic. Luis Cervantes Acosta
 Tesorería Municipal
 H. AYUNTAMIENTO DE MOLCAJAC, PUE.
 2024-2027



 Dr. Roberto Pereda Coto
 Presidente Municipal Constitucional
 Presidencia Municipal
 H. AYUNTAMIENTO DE MOLCAJAC, PUE.
 2024-2027



Ficha Técnica del Programa presupuestario

FIN

Reporte: Segundo Trimestre

Ficha Técnica de Seguimiento de Indicadores (FTSI)

Molcaxac

Contribuir al bienestar de los habitantes del municipio mediante acciones de Desarrollo Integral de la Familia, Salud, Educación, Cultura, Deporte, Igualdad Sustantiva y Grupos Vulnerables.

Datos de identificación del Programa Institucional

Programa Presupuestario:	Bienestar y Humanismo para el Progreso		
Dependencia o Entidad responsable del Pp:	Sistema DIF Municipal / Regidurías y Sindicatura		

Datos de identificación del Indicador

Nombre del Indicador:	Porcentaje de acciones de Desarrollo Integral de la Familia, Salud, Educación, Cultura, Deporte, Igualdad Sustantiva y Grupos Vulnerables en 2025		
Descripción ¿qué mide el indicador?:	Porcentaje de acciones de Desarrollo Integral de la Familia, Salud, Educación, Cultura, Deporte, Igualdad Sustantiva y Grupos Vulnerables en 2025		
Unidad de medida:	Acción		
Método de cálculo o Fórmula del Indicador:	(N1/N2)*100	Algoritmo	Número de acciones de Desarrollo Integral de la Familia, Salud, Educación, Cultura, Deporte, Igualdad Sustantiva y Grupos Vulnerables en 2024
Numerador (Variable 1)		Numerador (Variable 1)	Número de acciones de Desarrollo Integral de la Familia, Salud, Educación, Cultura, Deporte, Igualdad Sustantiva y Grupos Vulnerables en 2024
Denominador (Variable 2)		Denominador (Variable 2)	Total de acciones programadas de Desarrollo Integral de la Familia, Salud, Educación, Cultura, Deporte, Igualdad Sustantiva y Grupos Vulnerables en 2024

Medios de verificación de las variables

Características del Indicador	Ciudad	Relevancia	Economía	Monitoreable	Adecuado	Aporte marginal
Justificación del cumplimiento de las características CREMAA	X	X	X	X	X	X

La integración del indicador no da lugar a interpretaciones

Refleja la dimensión a medir

La información generada a medir esta disponible a costo razonable

Se puede verificar en los informes mensuales de las áreas responsables

Aportar base para evaluar el indicador

Solo cuenta con indicador para medir este nivel



Ficha Técnica del Programa presupuestario

FIN

Reporte: Segundo Trimestre

Ficha Técnica de Seguimiento de Indicadores (FTSI)

Línea base	Determinación de Metas		Sentido del indicador:	Anual	Comportamiento del indicador:	Regular
	Valor	Año				
100%	2025	2025	Ascendente			
Metas Anuales:						
Ejercicio fiscal:	2025	2026	2027	Acumulada (metas de la Administración)		
Programada	261	N/D	N/D	261		
Realizada	58	N/D	N/D	58		Se tiene un avance de 68.25% a este trimestre, lo que se considera aceptable

Metas	Programación de Metas subanuales												Meta Anual (acumulada)
	1er Trimestre			2do Trimestre			3ro Trimestre			4to Trimestre			
Programada (Variable 1)	Ene	Feb	Mar	Abr	May	Jun	Jul	Ago	Sep	Oct	Nov	Dic	1953
Programada (Variable 2)	153	164	166	166	165	172	157	161	166	160	162	161	1953
Realizado (Variable 1)	171	304	206	243	186	223	0	0	0	0	0	0	1333
Realizado (Variable 2)	153	164	166	166	165	172	157	161	166	160	162	161	1953

Parámetros de señalización	Evaluación de cumplimiento												
	Mayor a 200%	Crítico			Mayor o igual a 80% y menor a 90%	En riesgo			Mayor a 110% y menor o igual a 120%	Mayor a 120%			Cumplimiento del indicador (Realizado entre lo programado)
68.25%													68.25%

Explicaciones y causas de las variaciones al incumplimiento de la programación: El cumplimiento del indicador a este trimestre se considera aceptable, toda vez que se evolucionó su avance en relación a las metas y/o agendas del trimestre.

Lc. Moisés Méndez Juárez
 Contralor Municipal

Ing. Lisseth Alcalá Acevedo
 Tesorera Municipal

Dr. Roberto Pagada Coto
 Presidente Municipal Constitucional

Dr. Roberto Pagada Coto
 Presidente Municipal Constitucional

CONTRALORIA MUNICIPAL
 H. AYUNTAMIENTO DE MOLCAXAC, PUE.
 2024-2027

TESORERIA MUNICIPAL
 H. AYUNTAMIENTO DE MOLCAXAC, PUE.
 2024-2027

PRESIDENCIA MUNICIPAL
 H. AYUNTAMIENTO DE MOLCAXAC, PUE.
 2024-2027



Ficha Técnica del Programa presupuestario

PROPÓSITO

Reporte:

Segundo Trimestre

Ficha Técnica de Seguimiento de Indicadores (FTSI)

Nombre del Municipio:		Molcaesac					
Resumen Narrativo de la MIR:		La población del Municipio de Molcaesac cuenta con mejores servicios de Desarrollo Integral de la Familia, Salud, Educación, Cultura, Deporte, Igualdad Sustantiva y Grupos Vulnerables					
Programa Presupuestario:		Bienestar y Humanismo para el Progreso					
Dependencia o Entidad responsable del Pp:		Sistema DIF Municipal / Regidurías y Sindicatura					
Datos de Identificación del Programa Institucional							
Datos de Identificación del Indicador							
Nombre del Indicador:	Porcentaje de personas beneficiadas con acciones en materia de Desarrollo Integral de la Familia, Salud, Educación, Cultura, Deporte, Igualdad Sustantiva y Grupos Vulnerables			Tipo de indicador:	Estratégicos		
Descripción ¿qué mide el indicador?:	Porcentaje de personas beneficiadas con acciones en materia de Desarrollo Integral de la Familia, Salud, Educación, Cultura, Deporte, Igualdad Sustantiva y Grupos Vulnerables			Dimensión del indicador:	Eficacia		
Unidad de medida:	Habitante			Unidad responsable del indicador de PROPOSITO:	Sistema DIF Municipal / Regidurías y Sindicatura		
Método de cálculo o Fórmula del indicador:	$(N1/N2)*100$			Numerador (Variable 1)	Número de personas beneficiadas con acciones de Desarrollo Integral de la Familia, Salud, Educación, Cultura, Deporte, Igualdad Sustantiva y Grupos Vulnerables llevadas a cabo en 2025		
				Denominador (Variable 2)	Total de la población del municipio		
Medios de verificación de las variables							
Numerador (Variable 1)	Número de personas beneficiadas con acciones de Desarrollo Integral de la Familia, Salud, Educación, Cultura, Deporte, Igualdad Sustantiva y Grupos Vulnerables llevadas a cabo en 2025						
Denominador (Variable 2)	Total de la población del municipio						
Características del indicador		Claridad	Referencia	Economía	Monitoreable	Adecuado	Aporte marginal
Justificación del cumplimiento de las características CREMAA		X	X	X	X	X	X
La integración del indicador no da lugar a interpretaciones		Refleja la dimensión a medir		La información generada a medir esta disponible a costo razonable		Se puede verificar en los Informes mensuales de las áreas responsables	
Aportar base para evaluar el indicador		Solo cuenta con indicador para medir este nivel					



Ficha Técnica del Programa presupuestario

PROPÓSITO

Reporte: Segundo Trimestre

Ficha Técnica de Seguimiento de Indicadores (FTSI)

Línea base	Valor	Año	Periodicidad	Anual	
				Comportamiento del indicador	Regular
	6668	2025	Sentido del indicador:	Ascendente	
Metas Anuales					
Ejercicio fiscal:	2025	2026	2027	Acumulada (Ingresos de la Administración)	
Programada	6668	N/D	N/D	6668	
Realizada	6668	N/D	N/D	6668	Este indicador se evalúa de manera anual

Metas	1er Trimestre			2do Trimestre			3ro Trimestre			4to Trimestre			Meta Anual (acumulada)
	Ene	Feb	Mar	Abr	May	Jun	Jul	Ago	Sep	Oct	Nov	Dic	
Programada (Variable 1)													6668
Programada (Variable 2)													6668
Realizado (Variable 1)													
Realizado (Variable 2)													

Parámetros de sensorización	Menor a 80%	Critico	Mayor o igual a 80% y menor a 90%	En riesgo	Mayor o igual a 90% y menor a 100%	Aceptable	Mayor a 110% y menor a igual 120%	En riesgo	Mayor a 120%	Critico	Cumplimiento del indicador (realizado entre lo programado)	N/D
Explicaciones y causas de las variaciones al incumplimiento de la programación	Este indicador se evalúa de manera anual											

CONTRALORÍA MUNICIPAL
H. AYUNTAMIENTO DE MOLCAXAC, PUE.
2024-2027

Lic. Marisol Contreras
Contralora Municipal

TESORERÍA MUNICIPAL
H. AYUNTAMIENTO DE MOLCAXAC, PUE.
2024-2027

Ing. Lisbeth Acosta Acevedo
Tesorera Municipal

PRESIDENCIA MUNICIPAL
H. AYUNTAMIENTO DE MOLCAXAC, PUE.
2024-2027

Dr. Roberto Parado Coto
Presidente Municipal Constitucional



Ficha Técnica de Seguimiento de Indicadores

Reporte: Segundo Trimestre

COMPONENTE 1

Ficha Técnica de Seguimiento de Indicadores (FTSI)

Nombre del Municipio:	Mokkaxa	
Resumen Narrativo de la Meta:	Acciones del Programa de Desarrollo Integral de la Familia Implementadas	
Programa Presupuestario:	Datos de Identificación del Programa Institucional	
Unidad responsable:	Sistema DIF Municipal / Regidurías y Sindicatura	

Datos de Identificación del Indicador			
Nombre del indicador:	Requerijo de acciones de Desarrollo Integral de la familia ejecutadas en 2025	Tipo de indicador:	Gratuito
Descripción ¿qué mide el indicador?	Porcentaje de acciones de Desarrollo Integral de la familia ejecutadas en 2025	Dimensión del indicador:	Eficacia
Unidad de medida:	Acción	Unidad Responsable del indicador del Componente 1:	Sistema DIF Municipal / Regidurías y Sindicatura
Método de cálculo o fórmula del indicador:	(N)/(2)*100	Numero de acciones de Desarrollo Integral de la familia realizadas en 2025	
Numeral (Variable 1):	Método de verificación de las variables		
Numeral (Variable 2):	Total de acciones de Desarrollo Integral de la familia realizadas en 2025		

Características del indicador	Claridad	Referencia	Economía	Monitoreable	Adecuado	Acción marginal
	X	X	X	X	X	X
Justificación del cumplimiento de las características CREMA	La integración del indicador no da lugar a interpretaciones	Refleja la dimensión a medir	La información generada a medir esta disponible a costo razonable	Se puede verificar en los informes mensuales de los áreas responsables	Aportar bases para evaluar el indicador	Solo cuenta con indicador para medir este nivel

Determinación de Metas						
Línea base	Valor	Año	Periodicidad	Trimestral		
	100%	2025	Semana del indicador	Ascendente	Acumulativa	
Metas Anuales						
Ejercicio (año):	2025	2026	2027	Observaciones (no comentarios)		
Programada	1800	N/D	N/D	Se logra un avance del 69.94% lo cual es aceptable toda vez que este porcentaje representa la meta trimestral programada para este indicador.		
Realizada	1259	N/D	N/D			

Programación de Metas Subanuales													
Metas	1er Trimestre			2do Trimestre			3ro Trimestre			4to Trimestre			Meta acumulada
	Ene	Feb	Mar	Abr	May	Jun	Jul	Agó	Sep	Oct	Nov	Dic	
Programada (Variable 1)	148	157	150	150	150	150	148	150	152	148	148	149	1800
Programada (Variable 2)	153	164	166	166	165	172	157	161	166	160	162	161	1953
Realizado (Variable 3)	166	297	190	228	172	206	0	0	0	0	0	0	1259

Resumen Narrativo	Unidad de medida	Actividades												Meta acumulada
		1er Trimestre			2do Trimestre			3ro Trimestre			4to Trimestre			
		Ene	Feb	Mar	Abr	May	Jun	Jul	Ago	Sep	Oct	Nov	Dic	
1.- Realizar 1,706 acciones en materia de salud mediante el Sistema DIF Municipal.	Accion	142	142	142	143	142	142	142	143	142	142	142	142	1706
	Real.	160	283	182	221	165	198							1209
2.- Realizar 25 acciones en materia de seguridad alimentaria mediante el Sistema DIF Municipal	Accion	0	9	2	1	1	2	1	1	5	1	1	1	25
	Real.	0	9	2	1	1	2							15
3.- Realizar 48 acciones en materia de certera juridica mediante el Sistema DIF Municipal	Accion	4	4	4	4	4	4	4	4	4	4	4	4	48
	Real.	4	4	4	4	4	4							24
4.- Realizar 21 acciones en materia de desarrollo comunitario mediante el Sistema DIF Municipal	Accion	2	2	2	2	3	2	1	2	1	1	1	2	21
	Real.	2	1	2	2	2	2							11
														0
														0
														0

Realizado (Variable 2)	153	164	166	166	155	172	157	161	166	160	162	161	1953
Parametros de sematizacion	Mayor a 20%	Oficio	Mayor a igual a 80% y menor a 200%	En riesgo	Mayor a igual a 80% y menor a 200%	Acceptable	Mayor a igual a 100%	En riesgo	Mayor a 50%	Oficio	Cumplimiento del indicador (realizado entre lo programado)		69.94%

Se logra un avance del 69.94% lo que indica que se esta cumpliendo con el programa para este periodo.

SECRETARÍA DE GOBIERNO
ESTADOS UNIDOS MEXICANOS
 Lic. María del Socorro Juárez
 Secretaria Municipal

CONTRALORIA MUNICIPAL
 H. AYUNTAMIENTO DE MOLCAXAC, PUE.
 2024-2027

SECRETARÍA DE GOBIERNO
ESTADOS UNIDOS MEXICANOS
 Ing. Alessandra Acevedo
 Tesorera Municipal

TESORERÍA MUNICIPAL
 H. AYUNTAMIENTO DE MOLCAXAC, PUE.
 2024-2027

SECRETARÍA DE GOBIERNO
ESTADOS UNIDOS MEXICANOS
 Dr. Roberto Parral Castro
 Presidente Municipal Constitucional

PRESIDENCIA MUNICIPAL
 H. AYUNTAMIENTO DE MOLCAXAC, PUE.
 2024-2027



Ficha Técnica de Seguimiento de Indicadores

Reportes

Segundo Trimestre

COMPONENTE 2

Ficha Técnica de Seguimiento de Indicadores (FTSI)

Nombre del Municipio:	Molaseca																																																																					
Resumen Narrativo de la Meta:	Acciones del Programa Municipio sano implementadas																																																																					
Programa Presupuestario:	Datos de identificación del Programa Institucional																																																																					
Unidad responsable:	Sistema de Monitoreo / Registros y Sindicatura																																																																					
<p>Datos de identificación del indicador</p> <p>Nombre del indicador: Porcentaje de acciones de salud implementadas en 2025</p> <p>Descripción ¿qué mide el indicador?: Porcentaje de acciones de salud implementadas en 2025</p> <p>Unidad de medida: Acción</p> <p>Método de cálculo o fórmula del indicador: $(N)/(21)*100$</p> <p>Indicador (Variable 1): Acidente</p> <p>Indicador (Variable 2): Total de acciones en materia de Desarrollo Integral de la Familia, Salud, Educación, Cultura, Deporte, Calidad Suroccidente y Empleo Vulnerable programadas en 2025</p> <p>Medio de verificación de las variables: Número de acciones en materia de salud realizadas en 2025</p>																																																																						
Características del indicador:	Cantidad	Referencia																																																																				
Justificación del cumplimiento de las características CREMA:	La integración del indicador no da lugar a imprecisiones	Refleja la dimensión a medir																																																																				
<p>Determinación de Metas</p> <table border="1"> <thead> <tr> <th>Meta</th> <th>Valor</th> <th>Año</th> <th>Periodicidad</th> <th>Acumulado</th> </tr> </thead> <tbody> <tr> <td>Meta base</td> <td>100%</td> <td>2025</td> <td>Semana del indicador</td> <td>Acumulado</td> </tr> <tr> <td>Ejecución (Meta)</td> <td>2025</td> <td>2026</td> <td>2027</td> <td>Acumulado</td> </tr> <tr> <td>Programada</td> <td>45</td> <td>N/D</td> <td>N/D</td> <td>45</td> </tr> <tr> <td>Realizada</td> <td>23</td> <td>N/D</td> <td>N/D</td> <td>23</td> </tr> </tbody> </table> <p>Se logra un avance del 51.11% lo cual es aceptable toda vez que este porcentaje representa la meta trimestral programada para este indicador.</p>			Meta	Valor	Año	Periodicidad	Acumulado	Meta base	100%	2025	Semana del indicador	Acumulado	Ejecución (Meta)	2025	2026	2027	Acumulado	Programada	45	N/D	N/D	45	Realizada	23	N/D	N/D	23																																											
Meta	Valor	Año	Periodicidad	Acumulado																																																																		
Meta base	100%	2025	Semana del indicador	Acumulado																																																																		
Ejecución (Meta)	2025	2026	2027	Acumulado																																																																		
Programada	45	N/D	N/D	45																																																																		
Realizada	23	N/D	N/D	23																																																																		
<p>Programación de Metas Subanuales</p> <table border="1"> <thead> <tr> <th rowspan="2">Meta</th> <th colspan="3">1er Trimestre</th> <th colspan="3">2do Trimestre</th> <th colspan="3">3ro Trimestre</th> <th colspan="3">4to Trimestre</th> <th rowspan="2">Meta acumulada</th> </tr> <tr> <th>Ene</th> <th>Feb</th> <th>Mar</th> <th>Abr</th> <th>May</th> <th>Jun</th> <th>Jul</th> <th>Ago</th> <th>Sep</th> <th>Oct</th> <th>Nov</th> <th>Dic</th> </tr> </thead> <tbody> <tr> <td>Programada (Variable 1)</td> <td>3</td> <td>2</td> <td>6</td> <td>5</td> <td>2</td> <td>5</td> <td>4</td> <td>3</td> <td>3</td> <td>5</td> <td>4</td> <td>3</td> <td>45</td> </tr> <tr> <td>Programada (Variable 2)</td> <td>133</td> <td>104</td> <td>166</td> <td>166</td> <td>165</td> <td>172</td> <td>157</td> <td>161</td> <td>166</td> <td>160</td> <td>162</td> <td>161</td> <td>1953</td> </tr> <tr> <td>Realizado (Variable 1)</td> <td>3</td> <td>2</td> <td>6</td> <td>5</td> <td>2</td> <td>5</td> <td>0</td> <td>0</td> <td>0</td> <td>0</td> <td>0</td> <td>0</td> <td>23</td> </tr> </tbody> </table>			Meta	1er Trimestre			2do Trimestre			3ro Trimestre			4to Trimestre			Meta acumulada	Ene	Feb	Mar	Abr	May	Jun	Jul	Ago	Sep	Oct	Nov	Dic	Programada (Variable 1)	3	2	6	5	2	5	4	3	3	5	4	3	45	Programada (Variable 2)	133	104	166	166	165	172	157	161	166	160	162	161	1953	Realizado (Variable 1)	3	2	6	5	2	5	0	0	0	0	0	0	23
Meta	1er Trimestre			2do Trimestre			3ro Trimestre			4to Trimestre			Meta acumulada																																																									
	Ene	Feb	Mar	Abr	May	Jun	Jul	Ago	Sep	Oct	Nov	Dic																																																										
Programada (Variable 1)	3	2	6	5	2	5	4	3	3	5	4	3	45																																																									
Programada (Variable 2)	133	104	166	166	165	172	157	161	166	160	162	161	1953																																																									
Realizado (Variable 1)	3	2	6	5	2	5	0	0	0	0	0	0	23																																																									



Ficha Técnica de Seguimiento de Indicadores

Reporte: Segundo Trimestre

COMPONENTE 3

Ficha Técnica de Seguimiento de Indicadores (FTSI)

Nombre del Municipio:

Molcaxac

Resumen Narrativo de la MIT:

Acciones del Programa de Fortalecimiento del municipio a través de la educación, cultura y deporte.

Datos de identificación del Programa Institucional

Programa Presupuestario:	Beratería y Humanismo para el Progreso
Unidad responsable:	Sistema DIF Municipal / Regidores y Sindicatura

Datos de identificación del indicador

Nombre del indicador:	Porcentaje de acciones de educación, cultura y deporte implementadas en 2025		Tipo de indicador:	Gestión
Descripción: ¿qué mide el indicador?	Porcentaje de acciones de educación, cultura y deporte implementadas en 2025		Dimensión del indicador:	Eficacia
Unidad de medida:	Acción		Unidad Responsable del indicador del Componente 3:	Sistema DIF Municipal / Regidores y Sindicatura
Método de cálculo o Fórmula del indicador:	$(N1/N2) * 100$	Algoritmo	Unidad Responsable del indicador del Componente 3:	Número de mujeres en materia de educación, cultura y deporte realizadas en 2025
Numeral (Variable 1):		Denominador (Variable 2)	Total de acciones en materia de Gestión Integral de la Familia, Salud, Educación, Cultura, Deporte, Gestión Situadora y Grupos Vulnerables programadas en 2025	
Numeral (Variable 2):		Método de verificación de las variables		

Justificación del cumplimiento de las estadísticas CIEMA	La integración del indicador no da lugar a interpretaciones	Referencia	La información generada a medir esta disponible a costo razonable	Se puede verificar en los informes mensuales de los áreas responsables	Aportar base para evaluar el indicador	Solo cuando con indicador para medir este nivel
--	---	------------	---	--	--	---

Determinación de Metas		Periodicidad:		Trimestral	
Linea base	Valor	Año	Forma del indicador:	Accidente	Comportamiento del indicador:
	100%	2025	Bentida del indicador:	Regular	

Metas Anuales		2025		2027		Acomodada		Observaciones y/o comentarios	
Programada	36	N/D	N/D	N/D	36	Se logra un avance del 41.67% lo cual es aceptable toda vez que esta porcentajé representa la meta trimestral programada para este indicador.			
Realizada	15	N/D	N/D	N/D	15				

Metas		1er Trimestre			2do Trimestre			3er Trimestre			4to Trimestre			Meta acumulada
Programada (Variable 1)	Ene	Feb	Mar	Abr	May	Jun	Jul	Ago	Sep	Oct	Nov	Dic	1953	
Programada (Variable 2)	1	1	2	4	5	9	1	2	3	4	4	2	36	
Realizado (Variable 1)	133	164	166	166	165	172	157	161	166	160	162	161	1953	
Realizado (Variable 2)	1	1	2	3	4	4	0	0	0	0	0	0	15	

Resumen Narrativo	Unidad de medida	Actividades												Meta acumulada				
		1er Trimestre				2do Trimestre				3ro Trimestre					4to Trimestre			
		Ene	Feb	Mar	Abr	May	Jun	Jul	Ago	Sep	Oct	Nov	Dic					
1.- Realizar 14 acciones en materia de servicios educativos de calidad	Grupo	Progr.	1	0	1	3	3	1	1	0	1	1	1	1	14			
		Real.	1	0	1	2	2	3							9			
2.- Realizar 19 acciones para el fomento de la cultura y el turismo	Fero	Progr.	0	1	1	1	2	2	8	0	1	2	0	2	19			
		Real.	0	1	1	1	2	1							6			
3.- Realizar 3 acciones para el fomento del deporte	Madio	Progr.	0	0	0	0	0	0	0	1	0	1	1	0	3			
		Real.	0	0	0	0	0	0							0			
5.-		Progr.													0			
		Real.													0			

Realizado (Variable 2)	153	164	166	166	165	172	157	161	166	160	162	161	1953
Paramétricos de sensibilización	Mayor a 60%	Cero	Mayor o igual a 80% y menor a 90%	En riesgo	Mayor o igual a 80% y menor a 90%	Adecuado	Mayor a 100% y menor a 100%	En riesgo	Mayor a 100%	Cero	Cumplimiento del indicador (Realizado entre lo programado)		41.67%

Explicaciones y causas de las variaciones al cumplimiento de la programación

Se logra un avance del 41.67% lo cual es aceptable toda vez que está por debajo del promedio de los municipios de la zona.

Elaboró
Lc. Moisés Andrade Juárez
Contralor Municipal

CONTRALORIA MUNICIPAL
H. AYUNTAMIENTO DE MOLCAXAC, PUE.
2024-2027

Revisó
Ing. Jesús Acuña Rodríguez
Secretaria Municipal

ESTADOS UNIDOS MEXICANOS

Autorizó
Dr. Roberto Fernández Contreras
Presidente Municipal Protemporal

TESORERÍA MUNICIPAL
H. AYUNTAMIENTO DE MOLCAXAC, PUE.
2024-2027

PRESIDENCIA MUNICIPAL
H. AYUNTAMIENTO DE MOLCAXAC, PUE.
2024-2027



Ficha Técnica de Seguimiento de Indicadores

Reporte

Segundo Trimestre

COMPONENTE 4

Ficha Técnica de Seguimiento de Indicadores (FTSI)

Módulo 4

Nombre del Municipio:

Acciones del Programa de Igualdad sustantiva y grupos vulnerables implementadas

Resumen Narrativo de la Meta:

Datos de identificación del Programa Institucional

Programa Presupuestario:

Salud y Humano para el Progreso

Unidad responsable:

Sistema de Atención / Seguimiento y Evaluación

Datos de identificación del indicador

Nombre del indicador:	Porcentaje de acciones de calidad sustantiva y grupos vulnerables implementadas en 2015	Tipo de indicador:	Salud
Descripción ¿qué mide el indicador?	Porcentaje de acciones de calidad sustantiva y grupos vulnerables implementadas en 2015	Dimensión del indicador:	Eficacia
Unidad de medida:	Acción	Unidad Responsable del indicador del Componente 4:	Sistema Dif Municipal / Registros y Síntesis
Método de cálculo o fórmula del indicador:	(N/N)/100	Número de acciones en materia de calidad sustantiva y grupos vulnerables en 2015	
Numeral (Variable 1):		Método de verificación de las variables:	
Numeral (Variable 2):		Título de acciones en materia de calidad sustantiva y grupos vulnerables programadas en 2015	
Numeral (Variable 3):			

Justificación del cumplimiento de las orientadoras ODS/MA	La integración del indicador no da lugar a interpretaciones	Refleja la dimensión a medir	La información generada a medir está disponible a corto razonable	Se puede verificar en los informes responsables	Aportar base para evaluar el indicador	Solo cuenta con indicador para medir este nivel
---	---	------------------------------	---	---	--	---

Determinación de Metas		Metas Anuales		Observaciones y/o comentarios	
Linea base	Valor	2015	2016	2017	
Ejercicio fiscal:	2015	2016	2017		
Programada	72	N/D	N/D	72	Se logra un avance del 50.00% lo cual es aceptable toda vez que este porcentaje representa la meta trimestral programada para este indicador.
Realizada	36	N/D	N/D	36	

Programación de Metas subanuales													
Metas	1er Trimestre			2do Trimestre			3er Trimestre			4to Trimestre			Meta acumulada
	Enf	Feb	Mar	Abr	May	Jun	Jul	Ago	Sep	Oct	Nov	Dic	
Programada (Variable 1)	1	4	8	7	8	8	4	6	8	5	6	7	72
Programada (Variable 2)	153	164	166	166	165	172	157	161	166	160	162	161	1953
Realizada (Variable 3)	1	4	8	7	8	8	0	0	0	0	0	0	36

Realizado (Veriable 2)	153	164	166	166	165	172	157	161	166	160	162	161	1953
Formación de Jerarquía	Menor a 50%	Crisis	Mayor a 50% y menor a 80%	En riesgo	Mayor a 80% y menor a 95%	Aceptable	Mayor a 100% y menor a 120%	En riesgo	Mayor a 120%	Crisis	Cumplimiento del indicador (Realizado entre lo programado)		50.00%

Resumen Narrativo	Unidad de medida	Actividades												Meta acumulada
		1er Trimestre			2do Trimestre			3ro Trimestre			4to Trimestre			
		Ene	Feb	Mar	Abr	May	Jun	Jul	Ago	Sep	Oct	Nov	Dic	
1.- Realizar 37 acciones en materia de igualdad sustantiva	Informe	Progr. 1	3	4	4	3	4	3	3	3	3	3	3	37
		Real. 1	3	4	4	3	4							19
2.- Realizar 35 acciones en materia de atención a grupos vulnerables	Protocolo	Progr. 0	1	4	3	5	4	1	3	5	2	3	4	35
		Real. 0	1	4	3	5	4							17
														0
														0
														0
														0
														0

Explicaciones y causas de las variaciones: Incumplimiento de la programación. Se llega un avance del 50% lo cual es aceptable toda vez que este porcentaje representa la meta trimestral programada para este periodo.

CONTRALORIA MUNICIPAL
 H. AYUNTAMIENTO DE MOLCAXAC, PUE.
 2024-2027

Lic. María del Socorro Contraloría Municipal

TESORERIA MUNICIPAL
 H. AYUNTAMIENTO DE MOLCAXAC, PUE.
 2024-2027

H. Lidia Contraloría Municipal

PRESIDENCIA MUNICIPAL
 H. AYUNTAMIENTO DE MOLCAXAC, PUE.
 2024-2027

Dr. Roberto Pineda Corp. Presidente Municipal Constitucional

